

DIN 179 A Bohrbüchsen

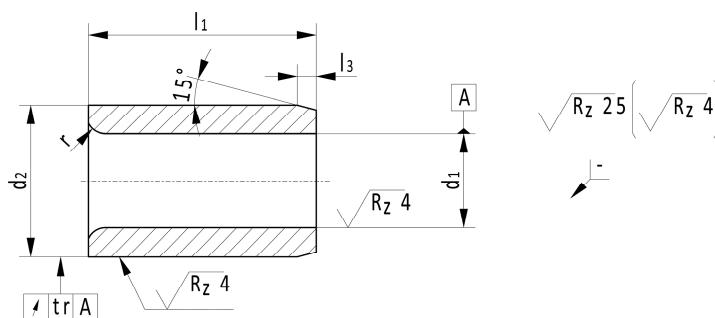

d1 - F7		Abstufung	l1			d2 n6	l3	r	tr		
über	bis		kurz	mittel	lang						
0,31	1,00	Bohrung d1 gestuft < 15 mm, 0,1 mm und 0,25 mm > 15 mm, vorzugsweise 0,5 mm Abstufungen in 0,01 mm Schritten auf Anfrage	6	9	-	3	1	1	0,01		
1,01	1,80					4					
1,81	2,60					5					
2,61	3,30		8	12	16	6					
3,31	4,00					7					
4,01	5,00					8					
5,01	6,00					10				16	20
6,01	8,00		12								
8,01	10,00		12	20	25	15	1,5	2	0,02		
10,01	12,00					18					
12,01	15,00					22					
15,01	18,00					26					
18,01	22,00		20	36	45	30	2,5	3	0,04		
22,01	26,00					35					
26,01	30,00					42					
30,01	35,00		25	45	56	48	3	3,5			
35,01	42,00					55					
42,01	48,00		30	56	67	62	3	4			
48,01	55,00					70					
55,01	63,00					78					
63,01	70,00	35	67	78	85	4					
70,01	78,00				95						
78,01	85,00	40	78	105	105						
85,01	95,00				115						
95,01	105,00	45	89	112	125						

Werkstoff: 100 Cr6 oder ähnlich
 Härte: 740 + 80 HV (62 ± 2 HRC) durchgehärtet
 Varianten: Form B / VSM
 Bestellbeispiel: DIN 179 A d1 x l1, DIN 179 A 10,5 x 12